ՀՀ ՍՅՈՒՆԻՔԻ ՄԱՐԶ
«ՎԻԼՀԱՄ» ՍՊԸ

Օբյեկտի անվանումը՝ «Տարածքի նորոգում և մարզասարքերի տեղադրում»

Հասցեն՝ Սյունիքի մարզ, Կապան համայնք, ք. Կապան Բաղաբերդի փող., թ.48 շենքի հարևանությամբ

ԱՇԽԱՏԱՆՔԱՅԻՆ ՆԱԽԱԳԻԾ

Հատոր N 1 Ճարտարապետաշինարարական և կոնստրուկտիվ մասեր

ք. ԿԱՊԱՆ 2025թ.

«ՀԱՍՏԱՏՈՒՄ ԵՄ»
Սյունիքի մարզային
նյարդահոգեբուժական
դիսպանսեր ՓԲԸ տնօրեն
_____ Ա. Վարդանյան
«_____» _____ 2025թ

ԱՇԽԱՏԱՆՔԱՅԻՆ ՆԱԽԱԳԻԾ

Օբյեկտի անվանումը՝ **«Տարածքի նորոգում և մարզասարքերի տեղադրում»**

Հասցեն՝ **Սյունիքի մարզ, Կապան համայնք, ք. Կապան Բաղաբերդի փող., թ.48 շենքի հարևանությամբ**

Հատոր N1 **Ճարտարապետաշինարարական և կոնստրուկտիվ մասեր**

ՀԵՂԻՆԱԿ՝ «ՎԻԼՀԱՄ» ՍՊԸ ԼԻՑԵՆԶԻԱ 001115

տնօրեն՝ / /Վ. Բադալյան

ք. ԿԱՊԱՆ 2025թ.

ԵՐԱՇԽԱՎՈՐԱԳԻՐ N 17/25

«21» հոկտեմբեր 2025թ.

ՎԻԼՀԱՄ» ՍՊԸ (Լիցենզիա՝ ՔՊԼ 001115) երաշխավորում է «Տարածքի նորոգում և մարզասարքերի տեղադրում» (Հասցեն՝ Սյունիքի մարզ,Կապան համայնք, ք.Կապան,Բաղաբերդ թաղամաս, թիվ 48,նյարդահոգեբուժական դիսպանսեր օբյեկտի նախագծանախահաշվային փաստաթղթերի փաստաթղթերի համապատասխանությունը Հայաստանի Հանրապետության օրենսդրության և նորմատիվատեխնիկական փաստաթղթերի պարտադիր պահանջներին, **4776.46 հազ. դրամ** նախահաշվային արժեքով,այդ թվում ԱԱՀ **796.08 հազ դրամ**:

«ՎԻԼՀԱՄ» ՍՊԸ տնօրեն՝ Վ. Բաղալյան

ՃԲԴ - Ա-0101

ԱՐՏՈՆԱԳԻՐ

ԲԱՐՁՐԱԳՈՒՅՆ ԴԱՍ

ԵՆԹԱԴԱՍ «Ա»

ՃԱՐՏԱՐԱՊԵՏ

ՀԱՄԲԱՐՁՈՒՄՅԱՆ ՄԱՆՎԵԼ ԱՍՔԱՆԱԶԻ

Ճարտարապետի մասնագիտական գործունեության իրականացում առանց սահմանափակումների,
բացառությամբ տարածական պլանավորման փաստաթղթերի,
պատմության և մշակույթի անշարժ հուշարձանների վերականգնման,
ամրակայման և օգտագործման նախագծերի մշակման:

ՀԱՅԱՍՏԱՆԻ ՃԱՐՏԱՐԱՊԵՏՆԵՐԻ ՊԱԼԱՏ
ՆԱԽԱԳԱՀ Մ. ՍԻՆԱՍՅԱՆ

ՀՀ ՔԱՂԱՔԱՇԻՆՈՒԹՅԱՆ ԿՈՄԻՏԵԻ
ՆԱԽԱԳԱՀԻ ՊԱՐՏԱԿԱՆՈՒԹՅՈՒՆՆԵՐԸ
ԿԱՏԱՐՈՂ Ա. ՂՈՒԼԱՐՅԱՆ

ՏՐՎԱԾ Է 15.03.2019
ԱՆԺԱՄԿԵՏ

ԿԵԴ -Ա2-010

ԱՐՏՈՆԱԳԻՐ

ԵՐԿՐՈՐԴ ԴԱՍ

ԵՆԹԱԴԱՍ «Ա2»

ԱՐԴՅՈՒՆԱԲԵՐԱԿԱՆ, ԲՆԱԿԵԼԻ, ՀԱՍԱՐԱԿԱԿԱՆ ՇԵՆՔԵՐԻ ԵՎ ՇԻՆՈՒԹՅՈՒՆՆԵՐԻ ՆԱԽԱԳԾՈՒՄ
ՃԱՐՏԱՐԱԳԵՏ - ԿՈՆՍՏՐՈՒԿՏՈՐ

ԲԱԴԱԼՅԱՆ ՎԻԼԵՆ ԳՈՒՐԳԵՆԻ

Սահմանափակումներ՝ Արդյունաբերական, բնակելի և հասարակական ոչ ավելի 3 հարկից,
մինչև 12մ բարձրությամբ և 9մ թռիչքով շենքեր, մինչև 15մ թռիչքով տարածական կոնստրուկցիաներով շինություններ,
որոնք համապատասխանում են բարձր ռիսկայնության աստիճանին:
Արդյունաբերական, բնակելի և հասարակական ոչ ավելի 6 հարկից ,
մինչև 21մ բարձրությամբ և 9մ թռիչքով շենքեր, մինչև 24մ թռիչքով տարածական կոնստրուկցիաներով շինություններ,
որոնք համապատասխանում են միջինից բարձր ռիսկայնության աստիճանին:
Վերը նշվածի վերակառուցում, վերականգնում և ուժեղացում:

ՀԱՅԱՍՏԱՆԻ ՃԱՐՏԱՐԱՊԵՏՆԵՐԻ ՊԱԼԱՏ
ՆԱԽԱԳԱՀ Մ. ՄԻՆԱՍՅԱՆ

ՀՀ ՔԱՂԱՔԱՇԻՆՈՒԹՅԱՆ ԿՈՄԻՏԵԻ
ՆԱԽԱԳԱՀԻ ՊԱՐՏԱԿԱՆՈՒԹՅՈՒՆՆԵՐԸ
ԿԱՏԱՐՈՂ Ա. ՂՈՒԼԱՐՅԱՆ

ՀԱՅԱՍՏԱՆԻ ՀԱՆՐԱՊԵՏՈՒԹՅԱՆ ՔԱՂԱՔԱՇԻՆՈՒԹՅԱՆ ԿՈՄԻՏԵ
02565827

ՏՐՎԱԾ Է 15.03.2019
ԱՆԺԱՄԿԵՏ

ՎԿԱՅԱԿԱՆԸ ՏՐՎԱԾ Է ԱԵՓԱԿԱՆՈՒԹՅԱՆ ԻՐԱՎՈՒՆՔՈՎ
(սեփականության կամ օգտագործման)

«ԱՅՈՒՇԻՔԻ ՄԱՐԶԱՅԻՆ ՇՅԱՐԺԱՀՈԳԵԲԱՆԱԿԱՆ ՌԻՍԿԱՆԱՄԲ»
(սեփականատիրոջ (օգտագործողի) անունը (անվանումը))

ՓԱԿ ԲԱԺՆԵՏԻՐԱԿԱՆ ԸՆԿԵՐՈՒԹՅՈՒՆ

ԱՅՈՒՇԻՔԻ ՄԱՐԶ Բ. ԿԱՂԱՆ ԲԱՇԽԱԲԵՐԴ 48
(անշարժ գույքի գտնվելու վայրը (հասցեն), անվանումը)

ԾԵՆԵՔԻ ՆԿԱՏՄԱՄԲ

ՀԱՓԱՆԻ ԲԱՇՈՒԱԵՏԻ ԳՈՐԾԿՈՄԻ ՈՐՈՇՈՄ 19.02.1960թ.
(անշարժ գույքի ձեռքբերման իրավունքը հաստատող փաստաթղթի անվանումը)

Հ.Հ. ԱՅՈՒՇԻՔԻ ՄԱՐԶՊԵՏԻ ՈՐՈՇՈՄ 22 XI 2001թ. ՀԻՄԱՆ ՎՐԱ

ԳՐԱՆՑՎԱԾ Է ՀԱՅԱՍՏԱՆԻ ՀԱՆՐԱՊԵՏՈՒԹՅԱՆ ԿԱՌԱՎԱՐՈՒԹՅԱՆՆ ԱՌԸՆԹԵՐ ԱՆՇԱՐԺ ԳՈՒՅՔԻ ԿԱԴԱՍՏՐԻ ՊԵՏԱԿԱՆ ԿՈՄԻՏԵԻ, ԳՈՒՅՔԻ ՆԿԱՏՄԱՄԲ ԻՐԱՎՈՒՆՔՆԵՐԻ ՊԵՏԱԿԱՆ ԳՐԱՆՑՄԱՆ ՄԻԱՍՆԱԿԱՆ 09-001-1 ՄԱՏՅԱՆԻ 000026 ՀԱՄԱՐԻ ՏԱԿ:

ՍՈՒՅՆ ՎԿԱՅԱԿԱՆԸ ԿԱԶՄՎԱԾ Է ԵՐԿՈՒ ՕՐԻՆԱԿԻՑ. ՄԵԿԸ ՏՐՎՈՒՄ Է ՍԵՓԱԿԱՆԱՏԻՐՈՋԸ (ՕԳՏԱԳՈՐԾՈՂԻՆ), ՄՅՈՒՍԸ ՊԱՀՎՈՒՄ Է ՀԱՅԱՍՏԱՆԻ ՀԱՆՐԱՊԵՏՈՒԹՅԱՆ ԿԱՌԱՎԱՐՈՒԹՅԱՆՆ ԱՌԸՆԹԵՐ ԱՆՇԱՐԺ ԳՈՒՅՔԻ ԿԱԴԱՍՏՐԻ ՊԵՏԱԿԱՆ ԿՈՄԻՏԵԻ ԱՇԽԱՏԱԿԱԶՄԻ ՏԱՐԱԾՔԱՅԻՆ ՍՏՈՐԱԲԱԺԱՆՈՒՄՈՒՄ:

ՀԱՅԱՍՏԱՆԻ ՀԱՆՐԱՊԵՏՈՒԹՅԱՆ ԿԱՌԱՎԱՐՈՒԹՅԱՆՆ
ԱՌԸՆԹԵՐ ԱՆՇԱՐԺ ԳՈՒՅՔԻ ԿԱԴԱՍՏՐԻ ՊԵՏԱԿԱՆ
ԿՈՄԻՏԵԻ ԱՇԽԱՏԱԿԱԶՄԻ ՏԱՐԱԾՔԱՅԻՆ ՍՏՈՐԱԲԱԺԱՆՄԱՆ

ՂԵԿԱՎԱՐ Հ. ՀԱՄԲԱՐՁՈՒՄՅԱՆ
(ստորագրությունը)

Կ.Տ.

«30» ԱՊՐԻԼԻ 2005թ.

2203100

ՀՈՂԱՄԱՍԻ ՀԱՏԱԿԱԳԻԾԸ

1:2000
(մասշտաբը)

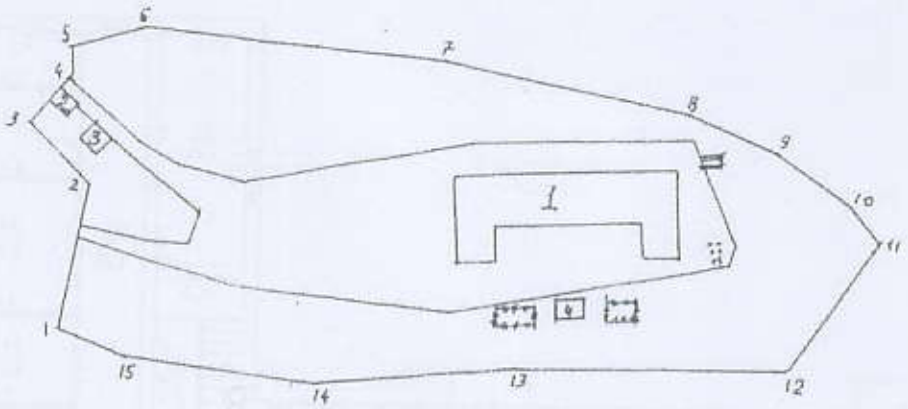

հատակագծի	չափը (մետր)	սահմանակից սեփականատերերի (օգտագործողների) կողմից զբաղեցված հողամասերի
1-2	40,0	«ԱԼԱՐ ՁԱ ԵԿՈՆՈՄԻԿ» Հ/Ձ
2-3	29,0	— " —
3-4	19,0	ԽՈՒՅՍԻՆԻՀ
4-5	6,3	— " —
5-6	22,0	ԿՀՏԱՊ-
6-7	85,0	— " —
7-8	65,0	— " —
8-9	28,0	— " —
9-10	26,0	— " —
10-11	13,0	— " —
11-12	42,0	ՈՉՁԻ ԳԵՏ
12-13	76,0	— " —
13-14	55,6	— " —
14-15	51,5	— " —
15-1	33,30	— " —

Կատարող _____
(ստորագրությունը)

ՇԵՆՔԻ ՀԱ

1 : 2

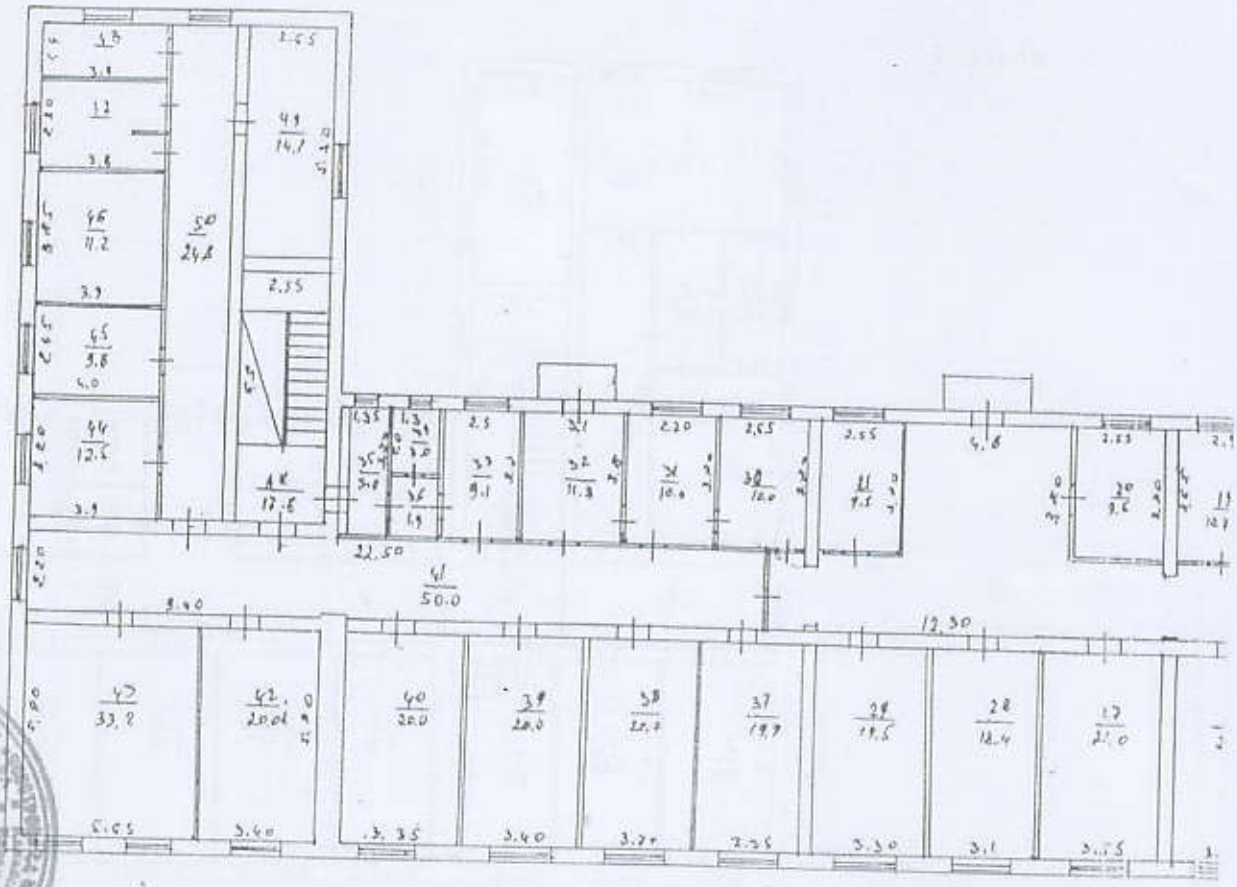

22903100

ԵՆԹԻ ՀԱՏԱԿԱԳԻԾԸ

1 : 200
(մասշտաբ)

II ՀԱՐԿ

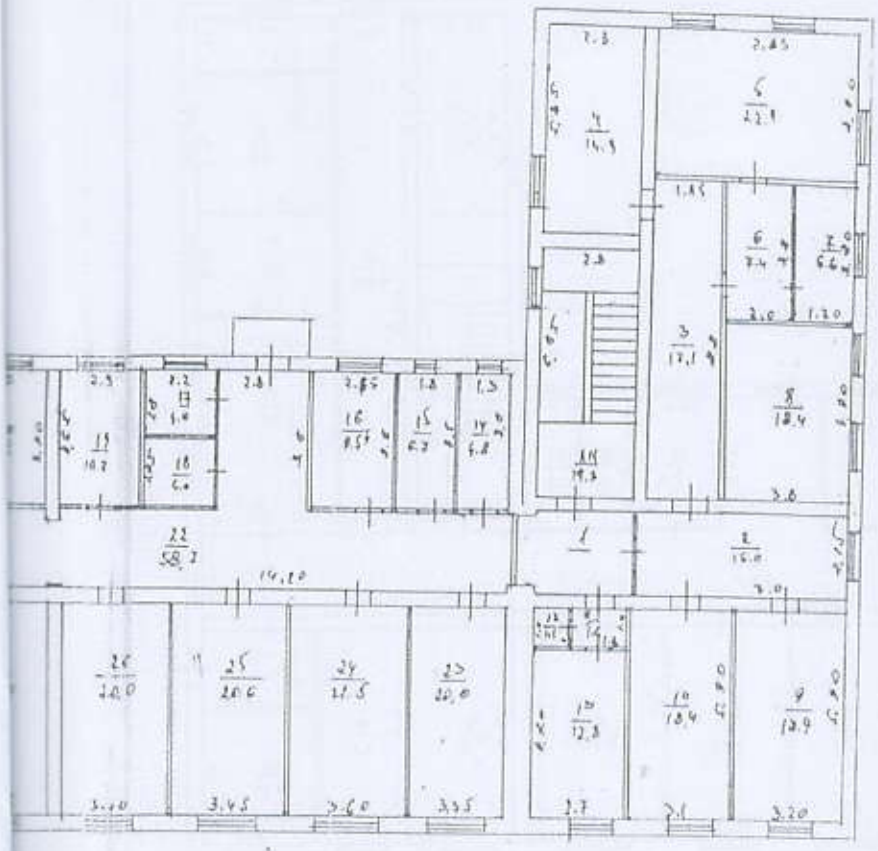

Կատարող _____ Ն. ԽԱՉԱՏՐՅԱՆ
(ստորագրություն)

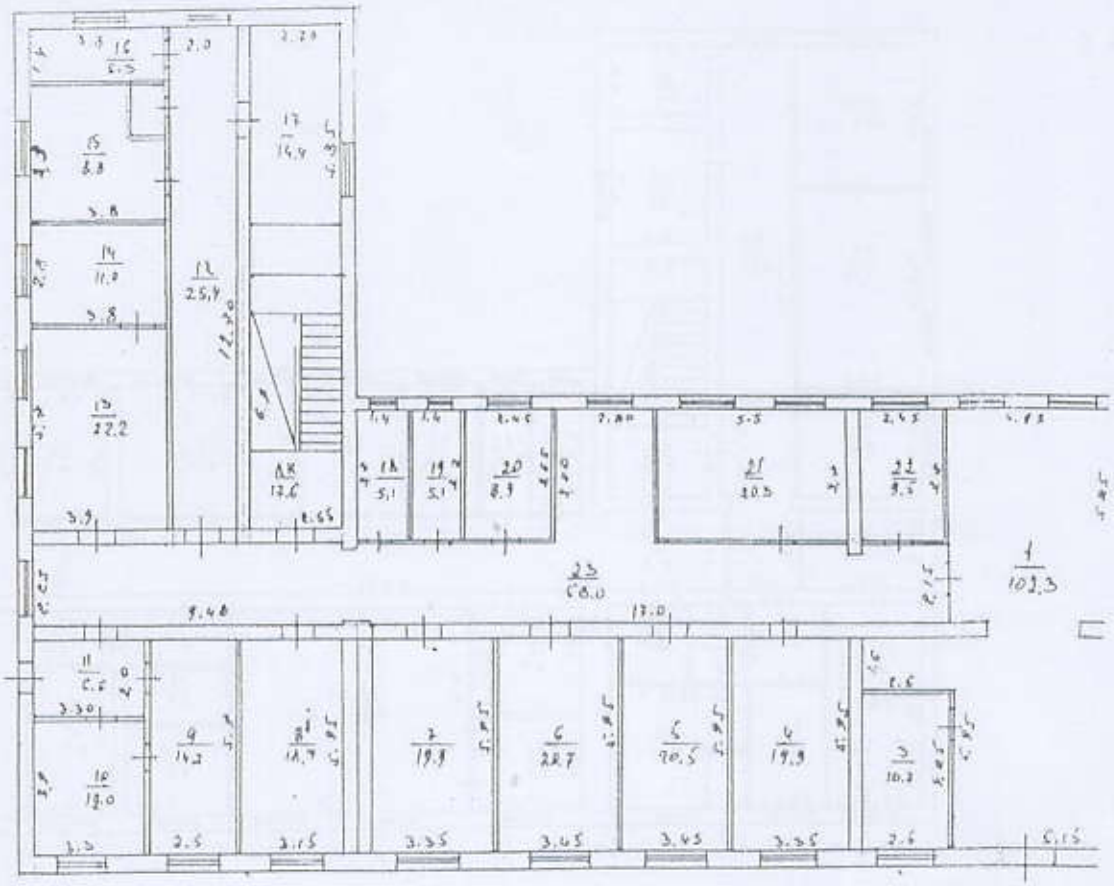

ՇԵՆՔԻ ՀԱՏԱԿԱԳԻԾԸ

1 : 200
մասշտաբ

Հատակագծի խմբագիր
(անուն)

ՇԵՆՔԻ ՀԱՏԱԿԱԳԻԾԸ

1:200
(մասշտաբը)

ՇԱՌԱՅԻՆ ՀԱՐԿ

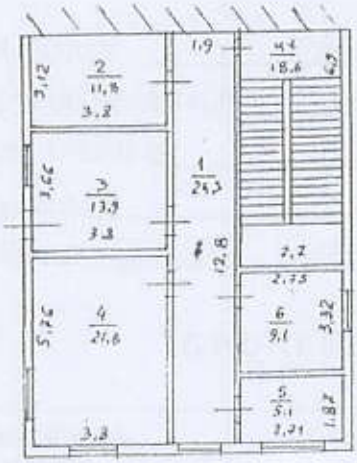

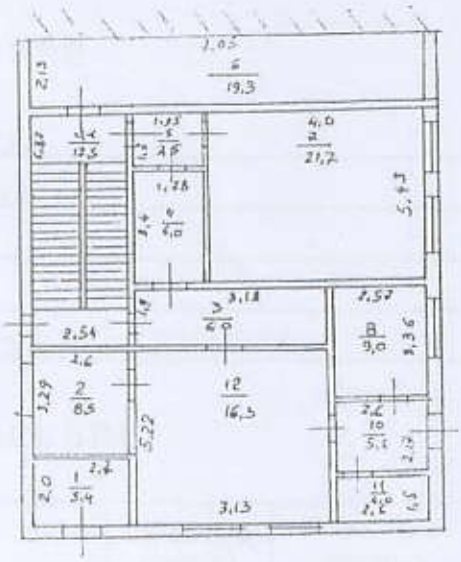

Կատարող
(ստորագրությունը)

ՀՈՂԱՄԱՍԻ ՏՎՅԱԼՆԵՐԸ

ԿԱԴԱՍՏՐԱՅԻՆ ՀԱՄԱՐԸ 09-001-019-002

ՆՊԱՏԱԿԱՅԻՆ ՆԵՇԱՆԱԿՈՒԹՅՈՒՆԸ ԲՆԱԿԱԿԱՆ ՏԱՐԱԾՔ

ՕԳՏԱԳՈՐԾՄԱՆ ՆՊԱՏԱԿԸ ԴԻԱՊԱԶՈՆԱՅԻ ՍՊԱՍԱՐԿՄԱՆ ՀԱՄԱՐ

ՀՈՂԱՄԱՍԻ ՉԱՓԸ (հա) 1,3

ԻՐԱՎՈՒՆՔԻ ՏԵՍԱԿԸ ԿԱՐՃԱԿԱՆՈՒԹՅԱՆ

ՇԵՆՔԻ ՏՎՅԱԼՆԵՐԸ

ԿԱԴԱՍՏՐԱՅԻՆ ՀԱՄԱՐԸ 09-001-019-002

ՆՊԱՏԱԿԱՅԻՆ ՆԵՇԱՆԱԿՈՒԹՅՈՒՆԸ ՀԱՍԱՐԱԿԱԿԱՆ

ՕԳՏԱԳՈՐԾՄԱՆ ՆՊԱՏԱԿԸ ԴԻԱՊԱԶՈՆԱՅԻ

ՄԱԿԵՐԵՍԸ (քառ. մ.) 2143,0

ԻՐԱՎՈՒՆՔԻ ՏԵՍԱԿԸ ԱՆՓԱԿԱՆՈՒԹՅԱՆ

ՇԻՆՈՒԹՅԱՆ ՏՎՅԱԼՆԵՐԸ

Հ/Հ	ԿԱԴԱՍՏՐԱՅԻՆ ՀԱՄԱՐԸ	ՕԳՏԱԳՈՐԾՄԱՆ ՆՊԱՏԱԿԸ	ՄԱԿԵՐԵՍԸ (քառ.մ.)	ԻՐԱՎՈՒՆՔԻ ՏԵՍԱԿԸ
2	09-001-019-002	ԴԱՀԱԿԱՑՈՒՑ	30.2	ԱՆՓԱԿԱՆՈՒԹՅԱՆ
3	09-001-019-002	ԽԼ ԵՎ ՊԱԿԱՅԱՆ	42.2	ԱՆՓԱԿԱՆՈՒԹՅԱՆ
4	09-001-019-002	ԿԱԲԱՅԱՅՈՒՑ	27.0	ԱՆՓԱԿԱՆՈՒԹՅԱՆ

Լրացուցիչ նշումներ, փոփոխություններ

Կատարողներ՝ Ա. Դանիելյան
(ստորագրությունները)

ԲԱՑԱՏՐԱԳԻՐ

Սյունիքի մարզի Կապան համայնքի Կապան քաղաքի Բաղաբերդ թիվ 48 հասցեում գտնվող Սյունիքի մարզային նյարդահոգեբուժական դիսպանսերի տարածքում «Տարածքի նորոգում և մարզասարքերի տեղադրում» օբյեկտի նախագծանախահաշվային փաստաթղթերի կազման համար հիմք են հանդիսացել

1. Անշարժ գույքի նկատմամբ իրավունքի պետական գրանցման թիվ 2203100 վկայականը
2. Տարածքի իրավիճակային հատակագիծը
3. Պատվիրատուի առաջադրանքը
4. Նախագծանախահաշվային փաստաթղթերի կազման պայմանագիրը:

Համաձայն առաջադրանքի նախագծով նախատեսվել է՝

— Վերանորոգել գոյություն ունեցող 17,9x6.9մ հատակագծային չափերով մարզադաշտը տեղադրելով մարզասարքեր և բասկետբոլի վահանակ

— Գոյություն ունեցող մետաղական ցանկապատի քայքայված բետոնե գոտին քանդվում է կառուցելով նոր գոտի, ներկելով ցանկապատը, և վրայից մոնտաժելով երեք շերտ փշալար

— Տարածքի աճող հողը կտրվում է 20,սմ հաստությամբ և կառուցվում լցովի ռետինե 2,0սմ հաստության ծածկույթ՝ համապատասխան շերտերով

— Մարզահրապարակի փողոցին հարող սալվածքը վերանորոգվում է տեղադրելով բազալտե եզրաքարեր 300x120մմ կտրվածքով և երեսապատվում 4,0սմ հաստության տոմետ սալիկներով՝ համապատասխան շերտերով:

Կոնստրուկտոր	Վ.Բաղալյան		Պատվիրատու՝ «Սյունիքի մարզային նյարդահոգեբուժական դիսպանսեր» ՓԲԸ			
Ճարտարապետ	Մ.Համբարձումյան		«««Տարածքի նորոգում և մարզասարքերի տեղադրում»	ՆՓ	ԹԵՐԹ	ԹԵՐԹԵՐ
Ճարտարագետ	Ժ. Բաբայան					
Ճարտարագետ	Դ. Իսրայելյան					
«ՎԻԼՀԱՄ» ՍՊԸ ԼԻՑ. ՔՊԼ 001115			ԲԱՑԱՏՐԱԳԻՐ	ԱՆ	ՃՇ-1	24

~ՀԱՏԱԿԱՐԳ /Մ1:100/~

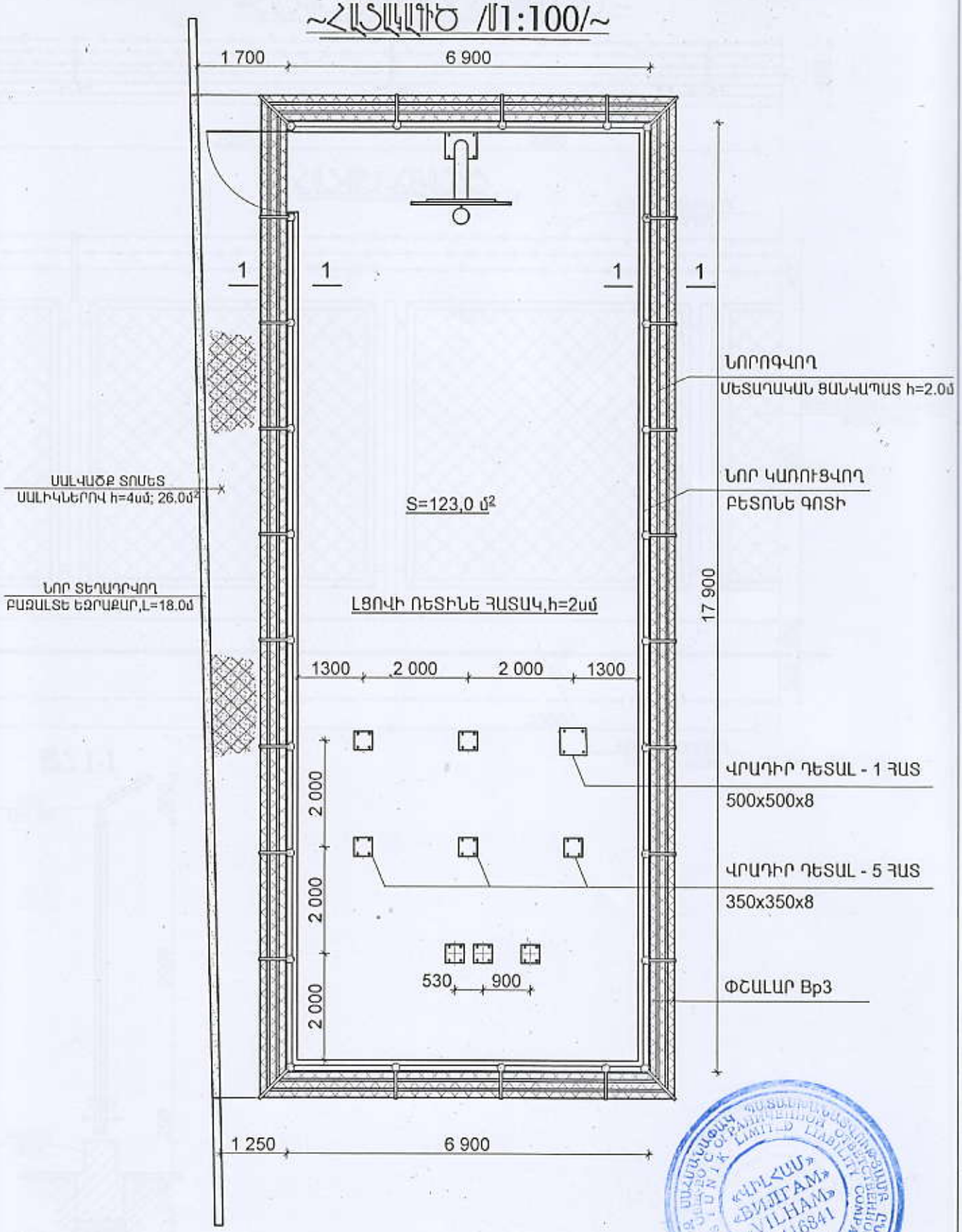

Կոնստրուկտոր	Վ.Բաղալյան		Պատվիրատու՝ «Սյունիքի մարզային նյարդաառողջբուժական դիսպանսեր» ՓԲԸ			
Ճարտարապետ	Մ.Համբարձումյան		«Տարածքի նորոգում և մարզասարքերի տեղադրում»	ՆՓ	ԹԵՐԹ	ԹԵՐԹԵՐ
Ճարտարագետ	Ժ. Բաբայան					
Ճարտարագետ	Դ. Իսրայելյան					
	«ՎԻԼՀԱՄ» ՍՊԸ ԼԻՑ. ՔՊԼ 001115		ՀԱՏ ԼԿԱԳԻՐ ±0.00	ԱՆ	ՀՇ-2	24

~ՀԼՏՎԼԾ ԾԱՆԿԱՊԼՏԻ ՀԼՏԱԿԼՊԾԻՑ ~

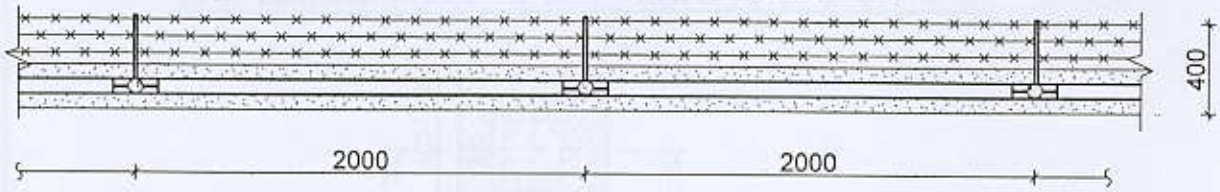

ՀԼՏՎԼԾ ՀԱԿԱՏԻՑ

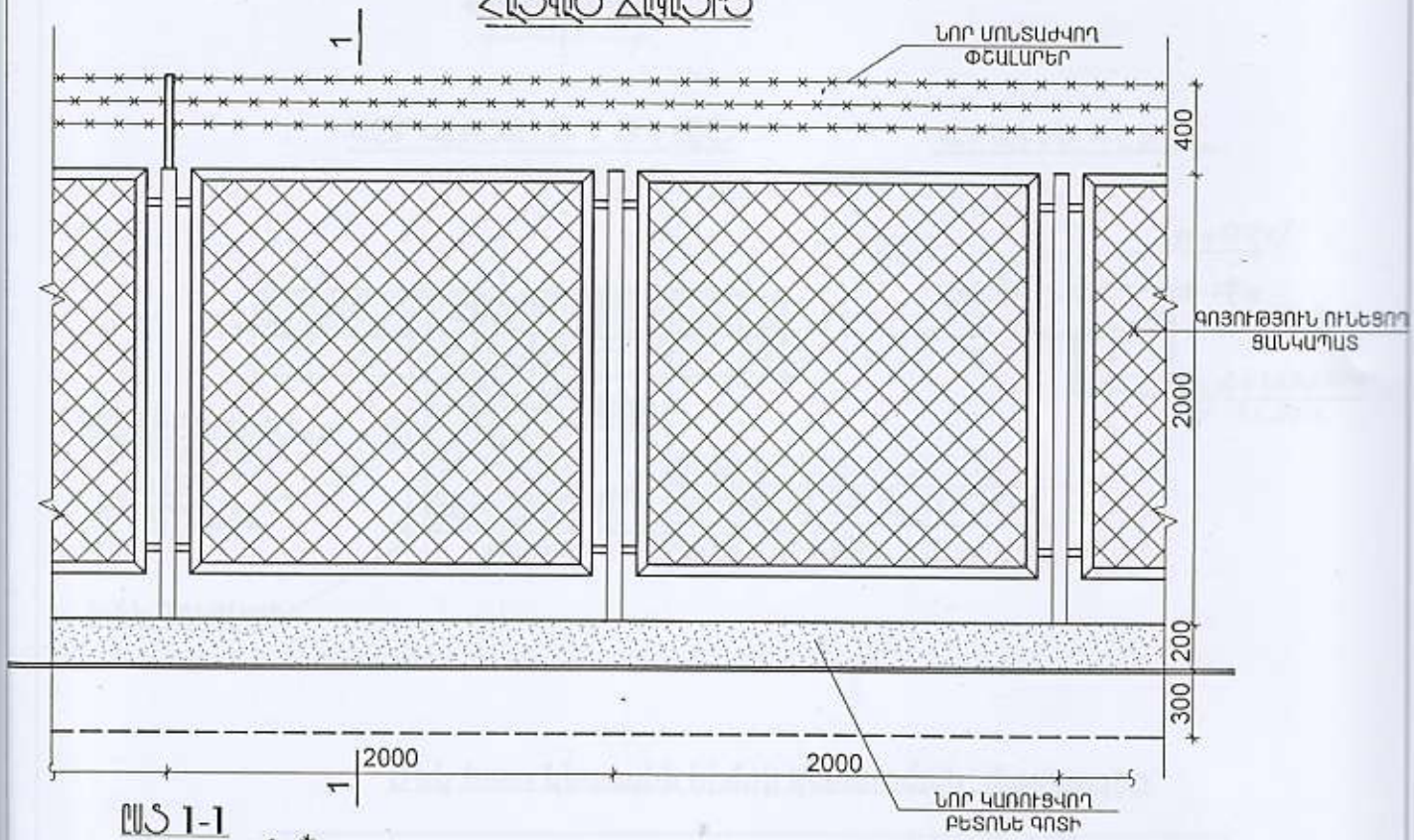

ԸՍՏ 1-1

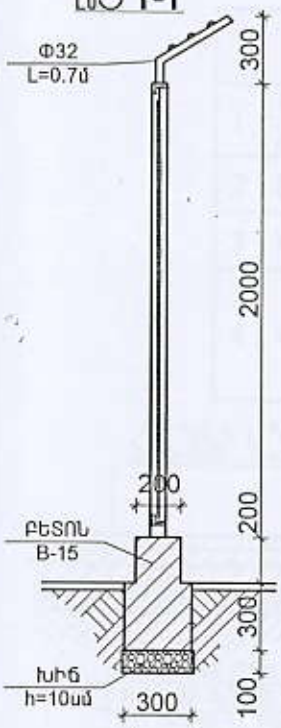

Կոնստրուկտոր	Վ.Բաղայան		Պատվիրատու՝ Կապանի քաղաքապետարան			
Ճարտարապետ	Մ.Համբարձումյան		«Տարածքի նորոգում և մարզասարքերի տեղադրում»»	ՆՓ	ԹԵՐԹ	ԹԵՐԹԵՐ
Ճարտարագետ	Ժ. Բաբայան					
Ճարտարագետ	Դ. Իսրայելյան					
«ՎԻԼՀԱՄ» ՍՊԸ ԼԻՑ. ՔՊԼ 001115			ՀԱՏԱԿԱԾ ՅԱՆԿԱՊԱՏԻՑ	ԱՆ	ԱԾ-3	24

ԽՈՂԱՍՍԱՐՔԵՐԻ ՀԻՄՔԻ ՀԱՏԱԿԱԳԻԾ Մ1:20 — ՀԼՏ

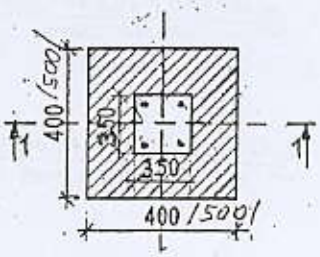

ԿՏՐՎԱԾՔ 1-1 Մ1:20

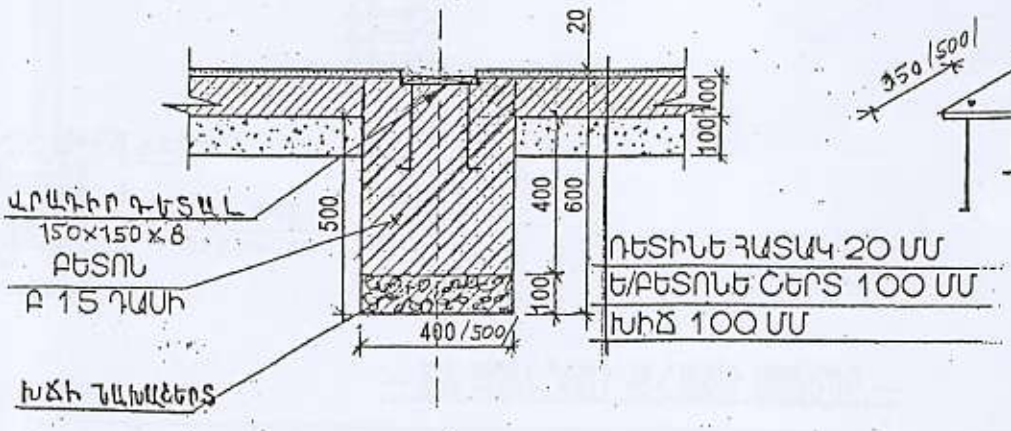

ՎՐԱԴԻՐ ԴԵՏԱԼ

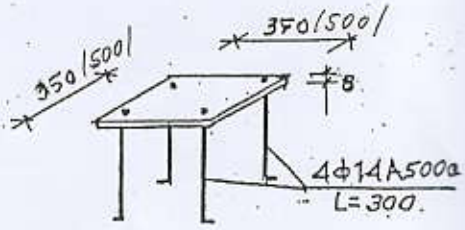

Մեկ հատ կետային հիմքի կառուցման մասնագիր

	Անվանումը		Չափի միավորը	Քանակ
1	Կետային հիմքի փորում ձեռքով III կարգի գրունտներում		$մ^3$	0,1
2	Խճի նախաշերտ հիմքի տակ h=10սմ		$մ^3$	0,02
3	Կետային հիմքի բետոնացում B-15		$մ^3$	0,1
4	Վրադիր դետալ	թիթեղ 350x350x8	ՀԼՏ	9
		խարիսխ Φ14A500c L=300մմ	կգ	1,5

ՀԼՏԼԿԻ ԿՏՐՎԱԾՔ

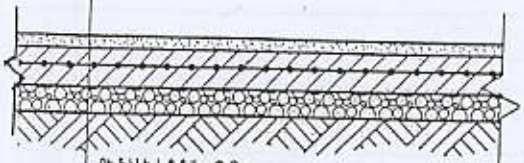

ՌԵՏԻՆԵ ԼՑՄԱ -20մմ
B-15 ԴԱՍԻ ԲԵՏՈՆ ՄԵՏՐԱԼԱՅՆ ՇԱՐՈՒՑ -10մմ
ԽՃԻ ՆԱԽԱՀԵՐՏ - 10մմ
ՏԱՐՈՒՆԱԾ ՊՈՒՆՏ

ՍԱՂԱԾՔԻ ԿՏՐՎԱԾՔ

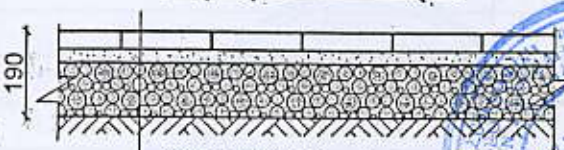

ՏՈՄԵՏ ՍԱՂԻԿՆԵՐ - 4մմ
Ծ/Լ ՉՈՐ ԽՈՂՈՒՐՊ 1/3 - 3մմ
ԼԱՆՋԱԿՈՊՔԻՆ ԽՈՂՈՒՐՊ -12.0մմ

Կոնստրուկտոր	Վ.Բաղալյան		Պատվիրատու՝ «Սյունիքի մարզային էներգահոգեբուժական դիսպանսեր» ՓԲԸ			
Ճարտարապետ	Մ.Համբարձումյան		««Տարածքի նորոգում և մարզասարքերի տեղադրում»	ՆՓ	ԹԵՐԹ	ԹԵՐԹԵՐ
Ճարտարագետ	Ժ. Բաբայան					
Ճարտարագետ	Դ. Իսրայելյան					
«ՎԻԼՀԱՄ» ՍՊԸ ԼԻՑ. ՔՊԼ 001115			ԿԵՏԱԼՅԻՆ ՀԻՄՔԵՐ	ԱՆ	ՀՇ-4	24

ԲԼՈԿԵՏԲՈՒԻ ՎԱՀԱՆԱԿ

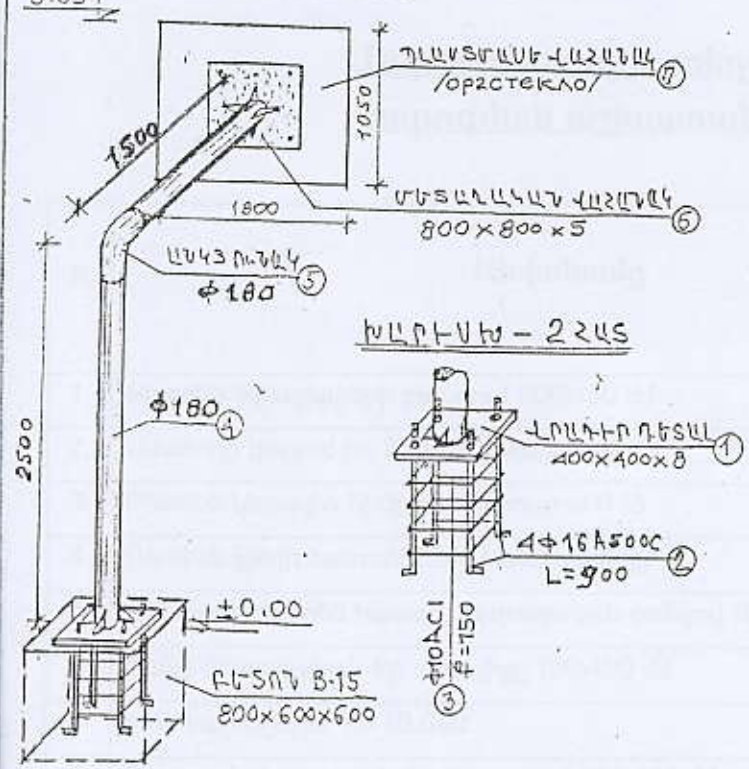

~ ՄԵԿ ԲԼՈԿԵՏԲՈՒԻ ՎԱՀԱՆԱԿԻ ՄԱՍՆԱԳԻՐ ~

N	ԱՆՎԱՆՈՒՄԸ /ՏԵՍԻՍ/	ՄԱՐԿԻՉ	ԵՐԿԱՐ. /Մ/	ԲԱՆԱԿ /ՀԱՏ/	ՄԻԱՎՈՐ /Կգ/	ԸՆԴՀ. ԲԱՐՁ /Կգ/
1	2	3	4	5	6	7
1	ՎՐԱԴԻՐ ԴԵՏԱԼ 400x400	d=5	-	1	1մ² x 7,85 կգ	6,28
2	ԽԱՐՍԽԱՅԻՆ ՁՈՂ 100 800	Φ16A500C	0,9	4	1,58	5,62
3	ԱՆՈՒՐ 420 420 350 350	Φ10ACI	1,54	4	0,617	3,8
4	ԽՈՂՈՎԱԿ Φ180x5	Φ180	4,0	1	21,59	86,4
5	ԱՆԿՅՈՒՆԱԿ (ОТВОД)	Φ180	-	1	-	19,1
6	ՄԵՏԱՂԱԿԱՆ ՎԱՀԱՆԱԿ (800x600)	d=5	-	1	1մ² x 7,85 կգ	18,8
7	ՊԼԱՍՏՄԱՍԵ ՎԱՀԱՆԱԿ /ОРЗСТЕКЛО/	—	—	—	—	1 հատ
8	ՄԵՏԱՂԱԿԱՆ ՄԱԿԵՐԵՍՆԵՐԻ ԵՐԿԵԹՈՏ ՆԵՐԿՈՒՄ	—	—	—	—	6,0 մ²

ԾԻԾԱՐԱՐԱԿԱՆ ԱԾԽԱՏԱՆՔԵՐ

N	ԱՆՎԱՆՈՒՄԸ	ՉԱՓ. ՄԻԱՎՈՐԸ	ԲԱՆԱԿ
1	2	3	4
1	ՕՖԱՐԱՅԻ ՓՈՐՈՒՄ ՁԵՌՈՎ	մ³	0.4
2	ԽԱՅ ՆԱԽՇԵՐՏ,h=10սմ	մ³	0.04
3	ՀԻՄՔԵՐԻ ԲԵՏՈՆԱՑՈՒՄ, B-15	մ³	0.3

Կոնստրուկտոր	Վ.Բաղալյան		Պատվիրատու «Մյունիքի մարզային էլեկտրահոգեբուժական դիսպանսեր» ՓԲԸ			
Ճարտարապետ	Մ.Համբարձումյան		«Տարածքի նորոգում և մարզասարքերի տեղադրում»	ՆՓ	ԹԵՐԹ	ԹԵՐԹԵՐ
Ճարտարագետ	Ժ. Բաբայան					
Ճարտարագետ	Դ. Իսրայելյան					
	«ՎԻԼՀԱՄ» ՍՊԸ ԼԻՑ. ՔՊԼ 001115		ԲԼՈԿԵՏԲՈՒԻ ՎԱՀԱՆԱԿ	ԱՆ	ԱԵ-5	24

Մարզասարքերի տեղադրման, տարածքի նորոգման աշխատանքային ծավալներ

N	Անվանումը	Չափման միավորը	Քանակ
1.	Բետոնե եզրաքարերի քանդում 300x150 մմ	Գծմ	18,0
2,	Սևահողի կտրում h= 20.0սմ կողալցմամբ	քմ	149,0
3.	Բետոնե կետային հիմքերի կառուցում Բ 15	հատ	9
4.	Ռետինե լցովի հատակ 20մմ հաստությամբ	քմ	123,0
5.	Բ15 դասի բետոնե հատակ մետաղական ցանցով 10սմ հաստությամբ	քմ	123,0
6.	Ցանց մետաղական Բp – 3 բջիջը 100x100 մմ	քմ	123,0
7.	Խճի նախաշերտ h= 10.0սմ	քմ	123,0
8.	Բազալտե եզրաքարերի տեղադրում 300x120 մմ	գծմ	18,0
9.	Տոմետ սալիկների տեղադրում h=4,0սմ	քմ	26,0
10.	Ցեմենտ ավազե չոր խառնուրդ 1/3 h=3,0սմ	քմ	26,0
11.	Ավազակոպճային խառնուրդ h=12,0սմ	քմ	26,0
12.	Մետաղական զանկապատի մաքրում և երկշերտ հակակոռոզիոն ներկում	քմ	99,2
13.	Խողովակ Φ 32 փշալարերի տեղադրման համար 26 հատ	կգ	49,7
14	Փշալար երեք շերտ Բp3	գծմ	150,0

Կոնստրուկտոր	Վ.Բաղալյան		Պատվիրատու՝ Կապանի քաղաքապետարան			
Ճարտարապետ	Մ.Համբարձումյան		«Տարածքի նորոգում և մարզասարքերի տեղադրում»»	ՆՓ	ԹԵՐԹ	ԹԵՐԹԵՐ
Ճարտարագետ	Ժ. Բաբայան					
Ճարտարագետ	Դ. Իսրայելյան					
	«ՎԻԼՀԱՄ» ՍՊԸ ԼԻՑ. ՔՊԼ 001415		ԱՀԽԱՏԱՆՔԱՅԻՆ ԾԱՎԱԼՆԵՐ	ԱՆ	ՀՇ-6	24

Խնդրում ենք լրացնել/փոխել միայն այն դաշտերը որոնք ընդգծված դեղինով Please kindly fill in / change only cells highlighted in yellow Пожалуйста, заполните / измените только ячейки, выделенные желтым								
Հավելված 1 / Annex 1 / Приложение 1	RFQ ERE 25/00266							
Անվանում / Project title / Наименование проекта	Բակային մարզասարքերեր / Outdoor sports equipment / Уличные тренажеры							
Մասնակից կազմակերպության անվանում, ՀՎՀՀ, հասցե, Կոնտակտային տվյալներ / Participants company name, TAX ID number, address, contact details / Название компании участника, идентификационный номер налогоплательщика, адрес, контактные данные				«ՊՈՐԾ - 555» ՓԲԸ, հվհհ 01204386 , ք. Երևան, Միփկյան թաղամաս 10 , հեռ. (+374) 98031103				
					Արժույթ/ Currency / Валюта		AMD	AMD
					INCOTERMS		DDP - Yerevan	DDP - Yerevan
ՀՀ/ Item# / № п/п	Նկարագրություն / Item Description/ Наименование.	Նմանատիպ նկարներ / Similar pictures / Похожие фотографии	Առաջարկվող մոդելի բնութագիրը / A description of the model offered / Описание модели	Առաջարկվող Առաքման ժամկետը (Օրացուցային օրեր) / Delivery time (Calendar days) / Сроки поставки (календарных дней)	Չափման միավոր / Unit of Measure / Единица измерения	Ընդհանուր քանակ/ Total Quantity / Общее Кол-во	Միավորի արժեքն առանց ԱԱՀ / Unit Price without VAT / Цена за единицу, без НДС	Ընդհանուր արժեքն առանց ԱԱՀ / Total Amount without VAT / Общая сумма без НДС
1	Skies /Դահուկներ մարզասարք		Չափսերը՝ 1500x1500x600, հիմնակմախքը՝ 200x200x3 մետաղական խողովակից, հիմքը՝ 200x200x6 մմ մետաղյա թիթեղ, շարժական հարթակը՝ 60x40x3 մետաղյա խողովակից, բռնակները՝ Φ=33x3 մետաղական խողովակից:	40 օրացուցային օր	հատ / EA / штука			0.00
2	Waist trainer / Գոտկային շրջանի մարզասարք		Չափսերը՝ 1500x840x840, հիմնակմախքը՝ 100x100x3 մետաղական խողովակից, հիմքը՝ 200x200x6 մմ մետաղյա թիթեղ, շարժական հարթակը՝ Φ=42x3 մետաղյա խողովակից, բռնակները՝ Φ=33x3 մետաղական խողովակից:	40 օրացուցային օր	հատ / EA / штука			0.00

3	Twister / Թվիստեր մարզասարք		Չափսերը՝ 1500x670x420, հիմնակմախքը՝ 100x100x3 մետաղական խողովակից, հիմքը՝ 200x200x6 մմ մետաղյա թիթեղ, բռնակները՝ Φ=33x3 մետաղական խողովակից:	40 օրացուցային օր	հատ / EA / штука			0.00
4	Bicycle / Հեծանիվ մարզասարք		Չափսերը՝ 1500x840x420, հիմնակմախքը՝ 100x100x3 մետաղական խողովակից, հիմքը՝ 200x200x6 մմ մետաղյա թիթեղ, բռնակները՝ Φ=33x3 մետաղական խողովակից:	40 օրացուցային օր	հատ / EA / штука			0.00
5	Shoulder & chest trainer / Ուսագոտու և կրծքի մարզասարք		Չափսերը՝ լայնությունը 890 մմ, բարձրությունը 2030 մմ, օգտագործվող նյութեր՝ կլոր խողովակ Φ 34, Φ 42, Φ 108, կիսագունդ, մետաղյա թիթեղ առանձգակալ, ֆլանեց, հեղուս-մկնեկ, [illegible]	40 օրացուցային օր	հատ / EA / штука			0.00
6	Բասկետբոլի զամբյուղ - 1 pc/հատ		Չափսերը՝ 1800x1050, նյութը խոնավակայուն նրբատախտակից մետաղական հիմնակմախքով:	40 օրացուցային օր	հատ / EA / штука			0.00
7	3 in 1 trainer / 3-ը մեկում մարզասարք		Չափսերը՝ 1500x2300x700, հիմնակմախքը՝ 100x100x3 մետաղական խողովակից, հիմքը՝ 200x200x6 մմ մետաղյա թիթեղ, շարժական հարթակը՝ Φ=42x3 մետաղյա խողովակից, բռնակները՝ Φ=33x3 մետաղական խողովակից:	40 օրացուցային օր	հատ / EA / штука			0.00
SUPPLIER CODE OF CONDUCT								

Մասնակիցը հաստատում է 0% ԱԱՀ դրույքաչափ կիրառելու հնարավորությունը՝ համաձայն հատուկ նշումների 6-րդ կետի /The participant agree to apply 0% VAT rate on invoice based on point 6 in Special notes/ Участник соглашается применять ставку НДС 0 % к счету-фактуре на основании пункта 6 Специальных примечаний.	Այո / Yes / Да						
Մասնակցի համար ամբողջությամբ ընդունելի է կից՝ ԿԽՄԿ «ԳՆՈՒՄՆԵՐԻ ԸՆԴՀԱՆՈՒՐ ՊԱՅՄԱՆՆԵՐԸ» փաստաթուղթը /For the participant the attached ICRC "GENERAL CONDITIONS ON PROCUREMENT" are fully acceptable/ Для участника полностью приемлемы прилагаемые МККК «ОБЩИЕ УСЛОВИЯ ЗАКУПОК».	PDF General ns on Procuremen						
Ինկոտերմ / Incoterm / Инкотермс	DAP - RA, Syunik region, PA, Сюникская область, город Капан / ՀՀ, Սյունիքի մարզ, բ.Կապան						
Մասնակցի կողմից ընդունելի է ԿԽՄԿ-ի առաջարկած վճարման պայմանները՝ ԿԽՄԿ-ն համագործակցում է մատակարար կազմակերպությունների հետ հիմնականում բանկային փոխանցման միջոցով՝ 30 բանկային օր հետվճարային պայմանով:/ **Payment Terms proposed by the ICRC are acceptable by Bidder:** ICRC practices only post-payment, which will be done by bank, transfer within 30 banking days from the date of Acceptance of the Goods, or shipping against documents. / **Условия оплаты предложенные МККК, приемлемы для Участника:** МККК применяет только пост оплату. Оплата будет производиться путем банковского перевода в течение 30 банковских дней от даты принятия товара или документов, подтверждающих доставку товара.	Այո / Yes / Да						

Հատուկ նշում / Special note / Специальные примечания

1	Տեխնիկական պարզաբանումների համար խնդրում ենք ուղարկել ձեր հաղորդագրությունը միայն հետևյալ էլ. հասցեին՝ For any technical clarifications please send your message to the following email addresses only: Для получения любых технических разъяснений, пожалуйста, отправьте сообщение только на электронный адрес, указанный ниже: **To: ere_logtender_services@icrc.org**

2	Տանկացած ոչ լիարժեք լրացված առաջարկ կամ առաջարկ որում բացակայում են մասնակից կազմակերպության անունն, առաքման ժամկետը կամ Incoterm-ը՝ կարող են չդիտարկվել: Any incomplete offer or offer with missing participant name, delivery time or Incoterm could be not considered. Любое неполное предложение или предложение с отсутствующим именем участника запроса, сроком поставки или условиями Инкотермс могут быть не рассмотрены.
3	Խնդրում ենք հաշվի առնել, որ նշված քանակը(ները) հանդիսանում են "ԿԽՄԿ"-ի կողմից հարցման ժամանակահատվածի համար իրականացված լավագույն կանխատեսման արդյունք և կարող են փոփոխվել կախված "ԿԽՄԿ"-ի ռազմավարական առաջնահերթություններից: Լավագույն առաջարկի/առաջարկների չափանիշները բազմաբաղադրիչ են և գնահատվելու են "ԿԽՄԿ"-ի հատուկ հանձնաժողովի կողմից: Please note that the figures in this inquiry are result of the ICRC's best forecast and are subject of adjustment depends on strategic priorities of ICRC. Best offer / offers criteria are multi-component and to be evaluated by ICRC Special Committee. Просим обратить внимание, что наименования и количество в этом запросе являются результатом наилучшего прогноза МККК и могут быть скорректированы в зависимости от стратегических приоритетов МККК.
4	Հարգելի գործընկեր/մասնակից, սույն հարցումը չի հանդիսանում գնման պարտավորվածություն "ԿԽՄԿ"-ի կողմից և նպատակ է հետապնդում հավաքել գնային առաջարկներ լավագույն տարբերակներն ի հայտ բերելու համար: Dear Partner / Participant, this request is not a purchase obligation by the ICRC and the goal is to collect quotes to find the best possible option(s). Уважаемый партнер / участник, этот запрос не является обязательством покупки со стороны МККК, и цель состоит в том, чтобы собрать предложение, чтобы найти лучший возможный вариант (ы).
5	"ԿԽՄԿ"-ն ակնկալում է բոլոր մասնակիցներից բարեխղճորեն տեղեկացնել ցանկացած շահերի բախման հավանականության մասին, որը կարող է առաջանալ սույն հարցմանը մասնակցելու կամ հաղթելու արդյունքում: The ICRC expects from all participants that they will inform ICRC in good faith about any potential conflict of interest that may arise as a result of participating in or winning this inquiry. МККК ожидает от всех участников, что они добросовестно проинформируют МККК о любом потенциально возможном конфликте интересов, которые могут возникнуть в результате участия или победы в этом запросе.
6	ԿԽՄԿ-ն ազատված է ուղղակի և անուղղակի հարկերից իր պաշտոնական գործարքների համար՝ ՀԱՀ-ն հաշվարկված է 0% տոկոսադրույքով համաձայն ՀՀ կառավարության հետ ԿԽՄԿ-ի 1993-ի նոյեմբերի 5-ին ստորագրած համաձայնագրի, որը վավերացվել է 2001-ի մայիսի 14-ին: The ICRC is exempted of direct and indirect taxes for its official transactions (0% applied for VAT calculation) according to the ICRC Headquarter Agreement with the Government of Armenia, signed on 5 November 1993 and ratified on 14 May 2001. МККК освобожден от прямых и косвенных налогов на свои официальные операции (при расчете НДС применяется 0%) в соответствии с Соглашением между штаб-квартирой МККК с правительством Армении, подписанным 5 ноября 1993 г. и ратифицированным 14 мая 2001 г.

ԱՇԽԱՏԱՆՔՆԵՐԻ ՕՐԱՑՈՒՅԱՅԻՆ ԳՐԱՖԻԿ

N	Աշխատանքների անվանումը	ԱՄԻՍՆԵՐ											
		I		II		III		IV		V		VI	
1.	Քանդման աշխատանքներ												
2.	Կետային հիմքերի կառուցում												
3.	Բասկետբոլի վահանակի տեղադրում												
4.	Բետոնե գոտու կառուցում												
5.	Մետաղական ցանկապատի նորոգում												
6.	Բազալտե եզրաքարերի տեղադրում												
7.	Տոմետ սալիկների շար												
8.	Տարածքի բարեկարգում												
9.	Շին. աղբի տեղափոխում աղբավայր												

Կոնստրուկտոր	Վ.Բաղայյան		Պատվիրատու՝ Արթուր Պետրոսյան			
Ճարտարապետ	Մ.Համբարձումյան		«Տարածքի նորոգում և մարզասարքերի տեղադրում»	ԼՓ	ԹԵՐԹ	ԹԵՐԹԵՐ
Ճարտարագետ	Ժ. Բաբայան					
Ճարտարագետ	Դ. Իսրայելյան					
	«ՎԻԼՀԱՄ» ՍՊԸ ԼԻՑ. ՔՊԼ 00ԼԼ15		ՕՐԱՑՈՒՅԱՅԻՆ ԳՐԱՖԻԿ	ԱՆ	ճշ- 7	24